

ΤΟΜΗ "B-B"

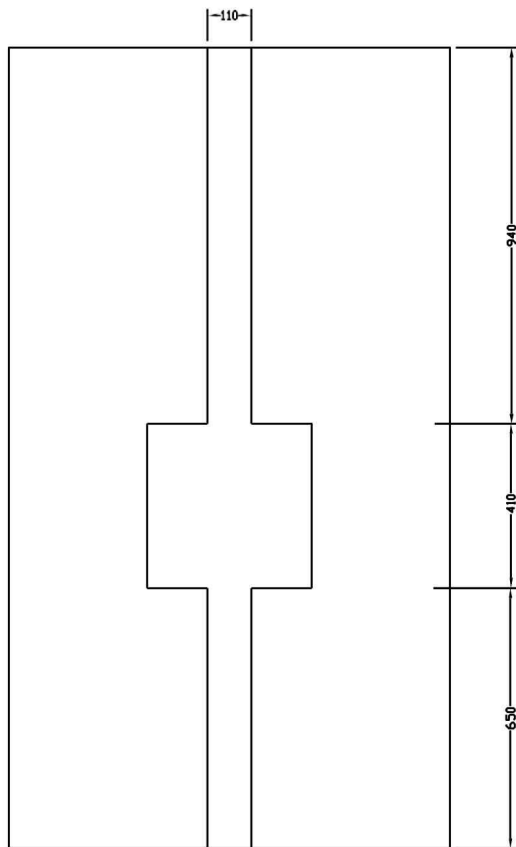

ΒΑΣΗ ΦΩΤΙΣΜΟΥ 12-15 200X108X92

ΤΕΧΝΙΚΑ ΧΑΡΑΚΤΗΡΙΣΤΙΚΑ :

ΔΙΑΣΤΑΣΕΙΣ ΣΕ ΧΙΛ. (ΜΗΚΟΣ Χ ΠΛΑΤΟΣ Χ ΥΨΟΣ) : 2000x1080x920.
 ΠΕΡΙΕΧΕΙ 4 ΓΑΛΒΑΝΙΣΜΕΝΑ ΑΓΚΥΡΙΑ Μ24 Ή Μ27 ΜΕ ΚΕΝΤΡΑ 280x280 mm, 2 ΣΠΙΡΑΛ Φ63 (ΕΞΩΤ), ΣΩΛΗΝΑ PVC Φ110 & ΚΑΛΥΜΜΑ ΜΑΝΤΕΜ Α15 50x50 ή ΚΑΛΥΜΜΑ ΜΠΕΤΟΥ 50x50x4 ΜΕ ΟΠΛΙΣΜΟ Τ196.
 ΥΠΑΡΧΕΙ ΔΥΝΑΤΟΤΗΤΑ ΕΓΚΑΤΑΣΤΑΣΗΣ ΜΕΧΡΙ 3 ΣΩΛΗΝΩΝ Φ110 ΑΝΤΙ ΜΙΑΣ, ΣΤΟΝ ΔΙΑΜΗΚΗ ΑΞΟΝΑ ΤΗΣ ΒΑΣΗΣ.
 ΔΥΝΑΤΟΤΗΤΑ ΕΙΔΙΚΗΣ ΤΟΠΟΘΕΤΗΣΗΣ ΝΤΙΖΩΝ, ΑΠΟ Μ 24-27 ΚΑΙ ΚΕΝΤΡΑ 35x35.

ΚΑΤΟΨΗ

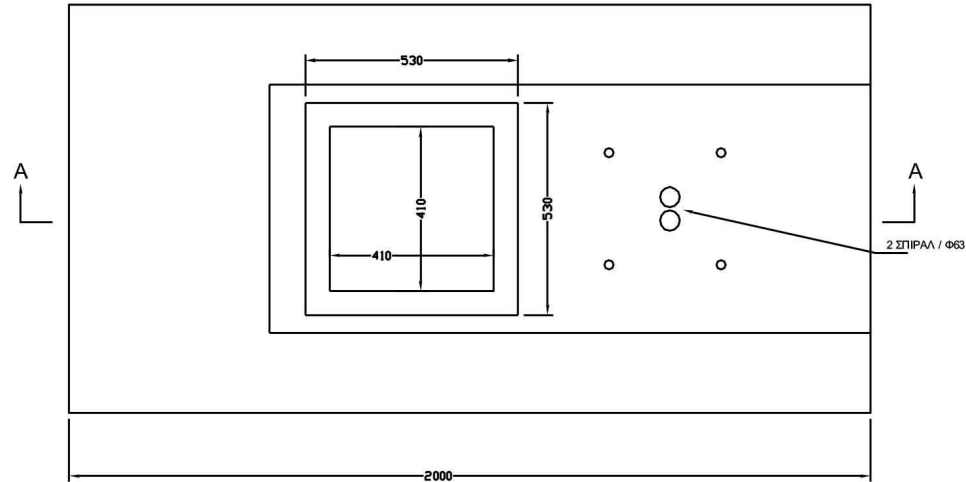

ΤΟΜΗ "A-A"

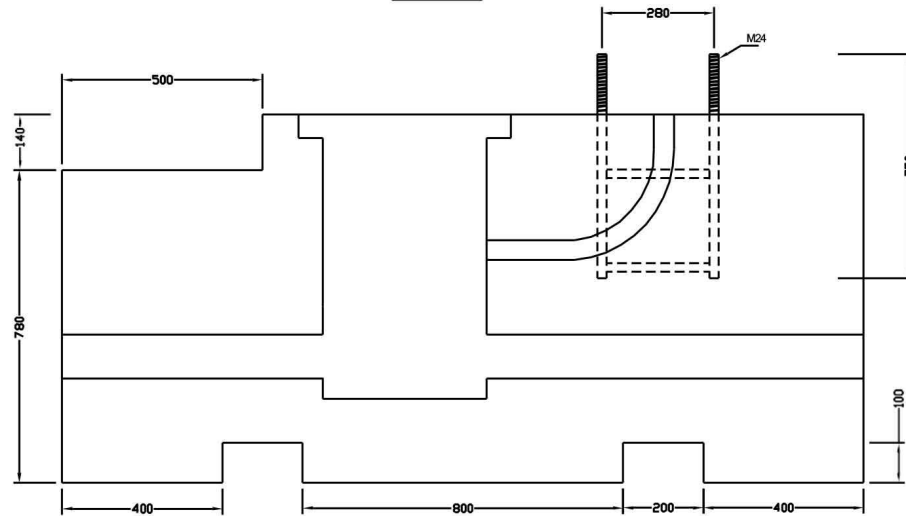

Η ΕΤΑΙΡΕΙΑ "ΒΕΡΥΚΟΚΟΣ ΑΒΕΕ" ΔΙΑΤΗΡΕΙ ΤΟ ΔΙΚΑΙΩΜΑ ΤΡΟΠΟΠΟΙΗΣΗΣ ΤΟΥ ΠΑΡΟΝΤΟΣ ΧΩΡΙΣ ΠΡΟΕΙΔΟΠΟΙΗΣΗ

ΠΟΙΟΤΗΤΑ ΣΚΥΡΟΔΕΜΑΤΟΣ	ΒΑΡΟΣ ΣΤΟΙΧΕΙΟΥ (kg)		B ΒΕΡΥΚΟΚΟΣ <small>ABEE</small>
C 20/25	3700		
ΣΧΕΔΙΟ ΒΑΡΕΛΤΖΗΣ Θ.	ΕΛΕΓΧΟΣ ΠΑΝΕΤΑΣ Θ.	ΗΜΕΡΟΜΗΝΙΑ 03/06/2020	ΗΜΕΡΟΜΗΝΙΑ ΑΝΑΘΕΩΡΗΣΗΣ 23/04/2024